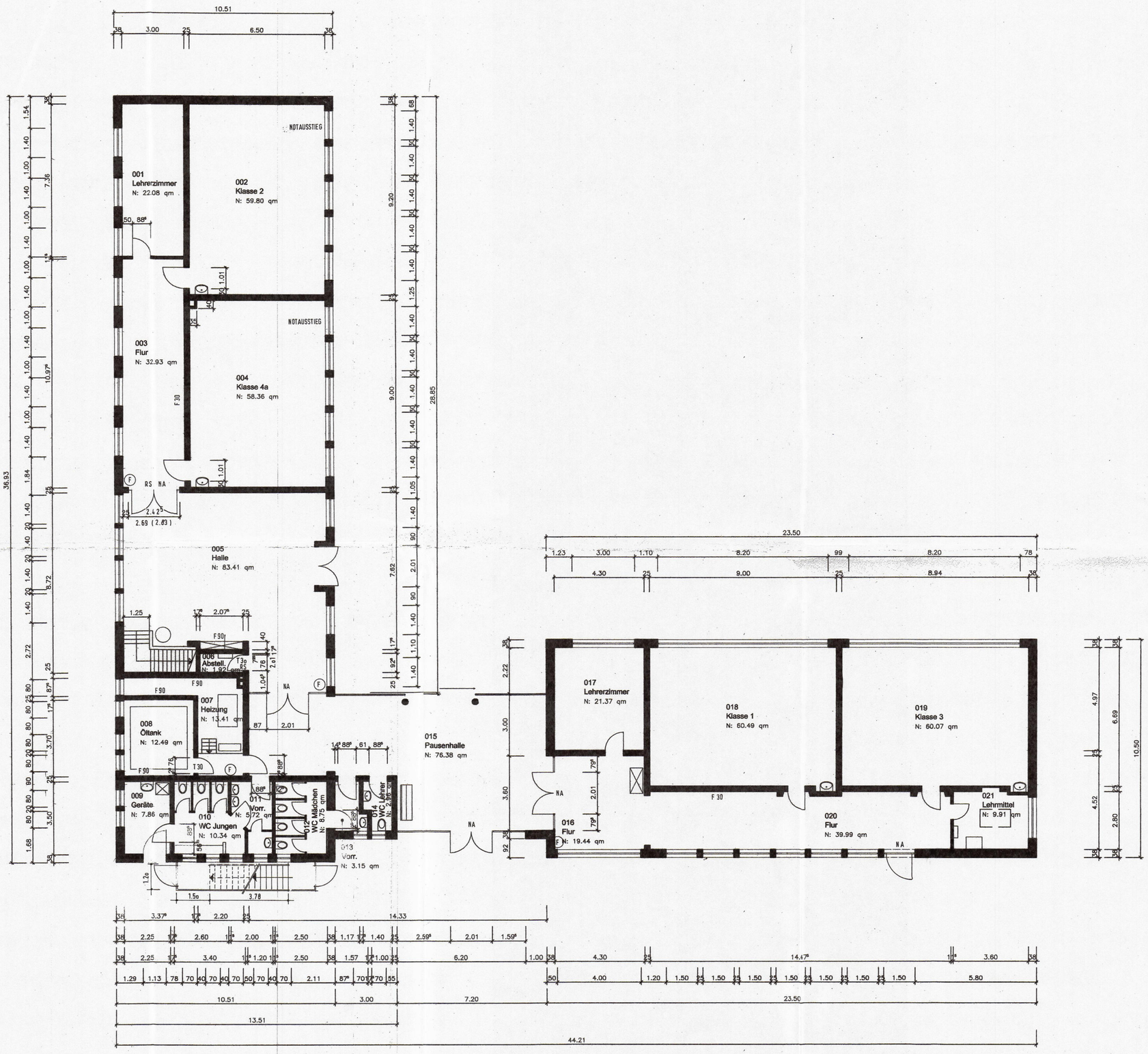

Flächen					
Nr.	Name	Basisfläche	Anrechenbare Fläche	Berechnungsregel	Anrechenbarer Umfang
001	Lehrerzimmer	B: 22.08 qm	N: 22.08 qm		20.72 m
002	Klasse 2	B: 59.80 qm	N: 59.80 qm		31.40 m
003	Flur	B: 32.93 qm	N: 32.93 qm		27.95 m
004	Klasse 4a	B: 58.36 qm	N: 58.36 qm		31.00 m
005	Halle	B: 83.41 qm	N: 83.41 qm		43.75 m
006	Abstell.	B: 1.92 qm	N: 1.92 qm		6.00 m
007	Heizung	B: 13.41 qm	N: 13.41 qm		21.00 m
008	Öltank	B: 12.49 qm	N: 12.49 qm		14.15 m
009	Geräte	B: 7.86 qm	N: 7.86 qm		11.49 m
010	WC Jungen	B: 10.34 qm	N: 10.34 qm		13.33 m
011	Vorr.	B: 5.72 qm	N: 5.72 qm		10.53 m
012	WC Mädchen	B: 8.75 qm	N: 8.75 qm		12.00 m
013	Vorr.	B: 3.15 qm	N: 3.15 qm		7.95 m
014	WC Lehrer	B: 2.96 qm	N: 2.96 qm		7.60 m
015	Pausenhalle	B: 76.38 qm	N: 76.38 qm		43.11 m
016	Flur	B: 19.44 qm	N: 19.44 qm		17.64 m
017	Lehrerzimmer	B: 21.37 qm	N: 21.37 qm		18.54 m
018	Klasse 1	B: 60.49 qm	N: 60.49 qm		31.94 m
019	Klasse 3	B: 60.07 qm	N: 60.07 qm		31.86 m
020	Flur	B: 39.99 qm	N: 39.99 qm		35.71 m
021	Lehrmittel	B: 9.91 qm	N: 9.91 qm		12.80 m
			N: 610.82 qm		

Bauaufsichtlich geprüft:
Borken, den 20. Juli 2012
KREIS BORKEN
Der Landrat
In Auftrag

Anlage zur Baugenehmigung
Nr. 1239/12

Dipl.- Ing. Architekt André Moldenhauer
47475 Kamp-Lintfort, Kuckucksweg 9
Tel.: 02842 - 4427 Fax: 02842 - 42779

Maßstab: 1 : 100	Bauvorhaben: Nutzungsänderung Klassenraum 1 OG Ertüchtigung der Rettungswege Grundschule Werth
Gezeichnet: a.m.	Bauherr: Stadt Isselburg 46419 Isselburg, Minervastrasse 12
Blatt Nr.: 1	
Datum: Mai 2012	Blattbezeichnung: ERDGESCHOSS
Bauherr:	Architekt: